

Der Ortsteil Karlskron/ Aschelsried.

Ausschnitt aus dem Flächennutzungsplan von 1983



Ausschnitt aus dem Flächennutzungsplan von Karlskron Teil 2, südlicher Teil, von 1983. Aschelsried. Plan im Besitz der Gemeinde Karlskron.



Vermessungsblatt von Aschelsried um 1900 mit der Einzeichnung der neuen Umgehungsstraße. Unterlage im Besitz von Johann Schwaiger.

**Karlskron/Ascheldried
Dorfstraße 9**



Landwirtschaftliches Anwesen. Foto: Dr. Hans Perlinger, 2008.

**Karlskron/Ascheldried
Dorfstraße 12**



Ehemaliges landwirtschaftliches Anwesen. Es ist nicht mehr bewohnt und dient nur noch als Reparaturplatz für landwirtschaftliche Maschinen und Lagerplatz. Foto: Dr. Hans Perlinger, 2008.

**Karlskron/Aschelsried
Lindenstraße 11**



Landwirtschaftliches Anwesen mit dem Hausnamen „Veit“. Foto: Dr. Hans Perlinger, 2008.

**Karlskron/Aschelsried
Lindenstraße 17**



Restbestand eines alten Hofes. Foto: Dr. Hans Perlinger, 2008.

**Karlskron/Aschelsied
Lindenstraße 27
Wirt und Krämer**



Gasthaus Felber mit Lebensmittelladen. Heute mit Getränkemarkt. Foto: Dr. Hans Perlinger, 2008.

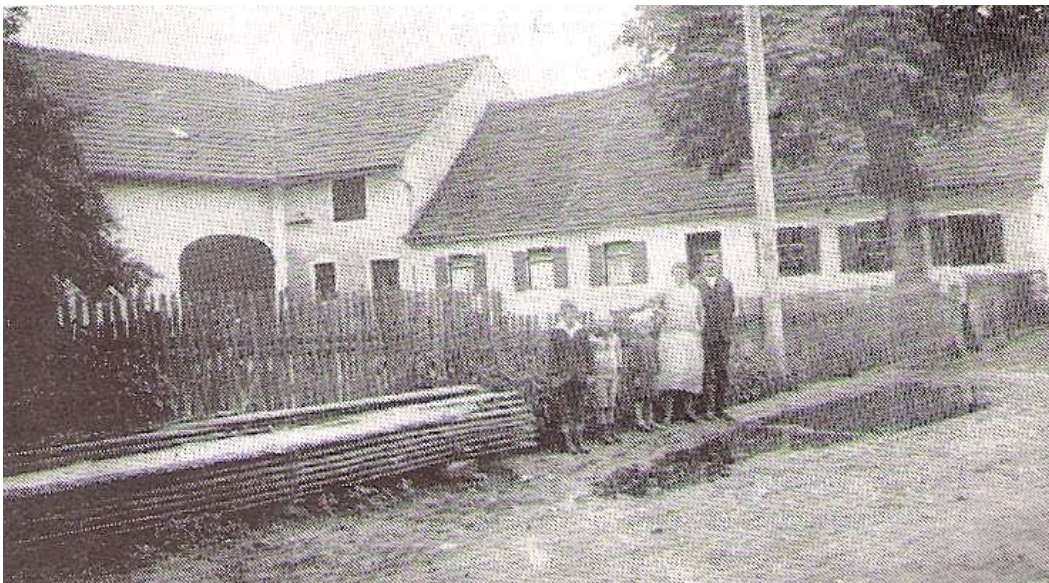

Das Anwesen Felber 1925. Bild im Besitz der Freiwilligen Feuerwehr Adelshausen.

Innenansichten der Gaststube



Dies Ostseite der Gaststube mit Ortsansicht, Kriegergedenktafel und Schützenscheibe.
Foto: Dr. Perlinger , 2009.



Südseite der Gaststube mit Schützenscheiben und Vereinsfotos.
Foto: Dr. Perlinger, 2009.

Marienkapelle am westlichen Ortsrand an mächtiger Linde



Die „schiefe“ Marienkapelle am westlichen Ortsrand von Aschelsried an der alten Linde.
Foto: Dr. Hans Perlinger, 2008.

Christuskapelle



Kapelle zwischen Aschelsried und Waltung, an der historischen Abbiegung nach Aschelsried. Mittelfigur: Jesus Christus. Links daneben: Maria. Rechts: Das Jesuskind. Foto: Dr. Hans Perlinger2008



Der alte Weg nach Aschelsried als Grünstreifen sichtbar. Der Weg nach rechts führt zur Kapelle. Der Weg geradeaus führt nach Aschelsried. Foto: Dr. Hans Perlinger.